



El Estudio de Instalidades para Bicicletas y Peatones del CORE MPO es un esfuerzo de planificación regional dirigido por la Organización de Planificación Metropolitana de la Región Costera (CORE MPO) para mejorar la seguridad, la conectividad y la accesibilidad para las personas que caminan y andan en bicicleta en toda el área metropolitana de Savannah.

Objetivo del Estudio

Este esfuerzo reúne datos de planes locales anteriores y desarrolla un inventario integral de las aceras, senderos y facilidades para bicicletas existentes en la región para crear una visión regional unificada para el transporte activo.

Región del CORE MPO

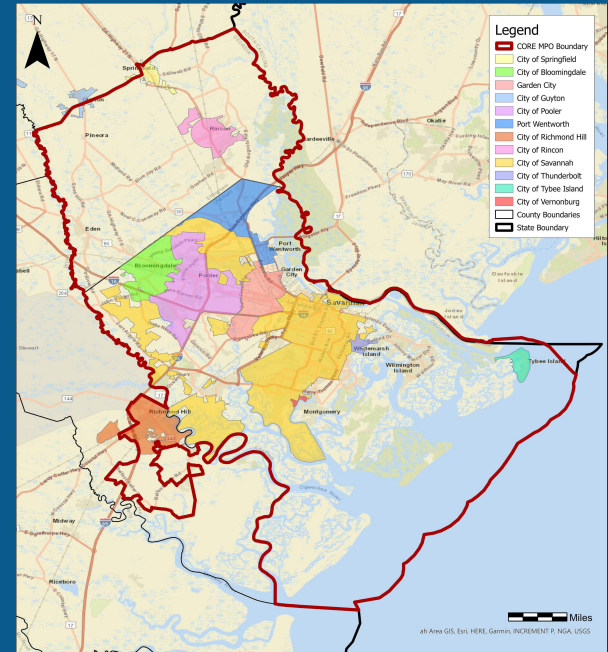

Escanee el código QR o visite www.corempobikeped.org para acceder al sitio web del proyecto y compartir sus comentarios mediante encuestas.

Participe

Su voz ayuda a crear redes de caminata y ciclismo más seguras y conectadas en toda la región. Participe de cualquiera de las siguientes maneras:



Más información en el sitio del proyecto: www.corempobikeped.org



Encuesta En Línea: <https://es.surveymonkey.com/r/COREBikePed-ESP>



Comente en el Mapa Interactivo: www.tinyurl.com/COREBikePedMap



Comente por Mensaje de Texto: Text **COREBikePedESP** to 912-214-4944



Únase a La Lista de Correo: www.tinyurl.com/COREBikePedMailing

Cronograma del Estudio

Fase 4: Recomendaciones Finales

Fase 3: Desarrollo del Plan

Fase 2: Evaluación de Necesidades y Creación de Visión

Fase 1: Inventario de Instalaciones Existentes

Otoño 2025

Invierno 2025/2026

Primavera 2026

Verano 2026

Otoño 2026